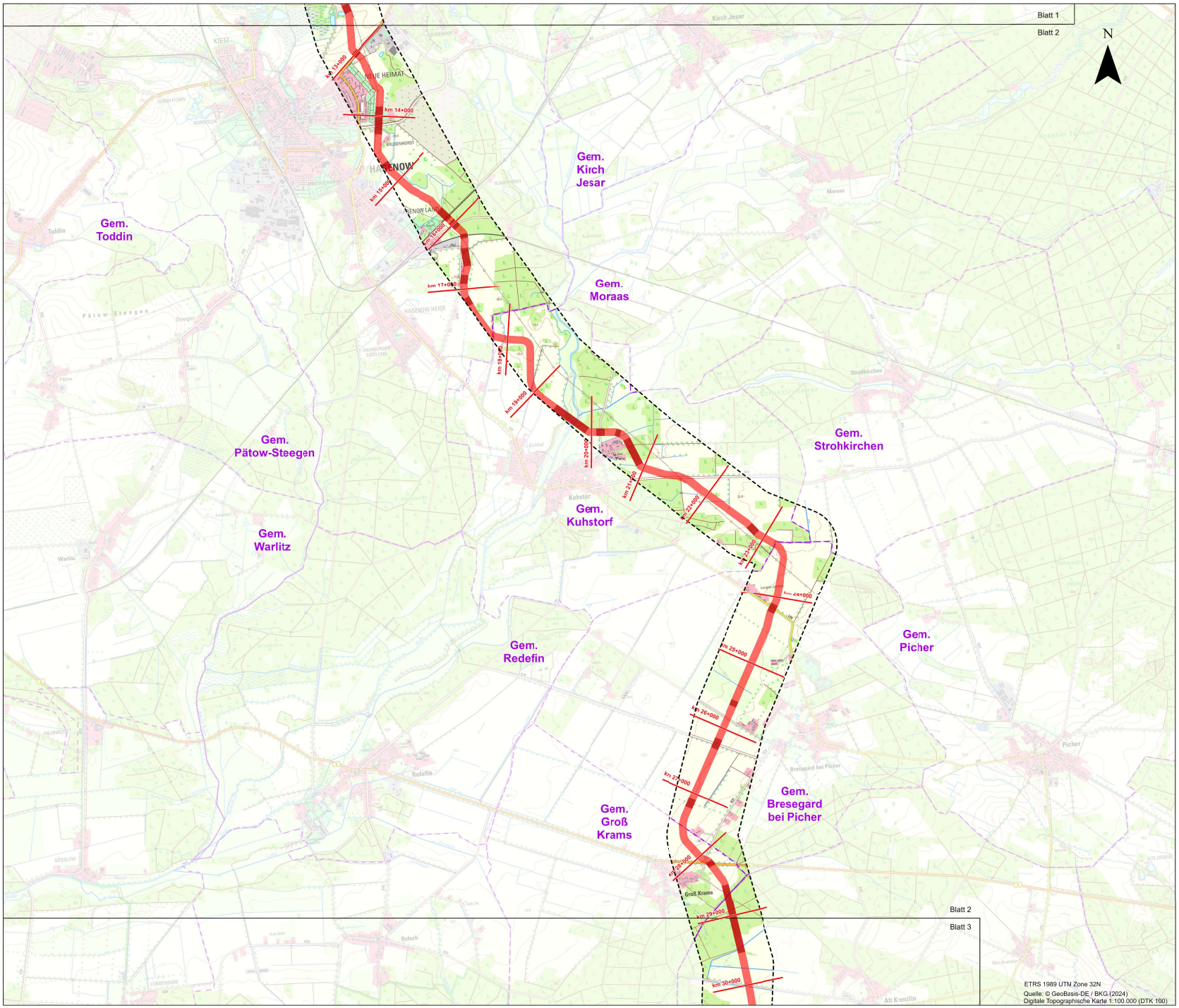

Legende

- Trassenvorschlag beantragtes Vorhaben
- Trassenalternative beantragtes Vorhaben
- km0+000 Kilometrierung
- geschlossene Querung
- BNetzA festgelegter Trassenkorridor (§12 NABEG) – Abschnitt E
- BNetzA festgelegter Trassenkorridor (§12 NABEG) – Abschnitt F
- Netzverknüpfungspunkt
- Standort Stromrichter und Umspannwerk (nachrichtlich)
- Planfeststellungsgrenze
- andere Vorhaben (nachrichtlich)
- Bundeslandgrenze
- Landkreisgrenze
- Gemeindegrenze

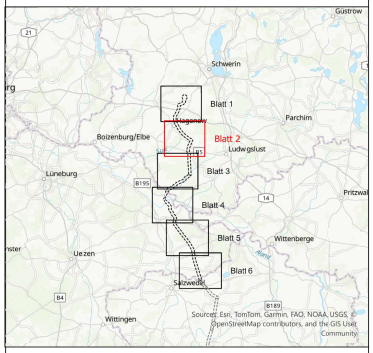

Programm: **SuedOstLink+**	Vorhaben Nr. 5a gemäß BBPlG: „Höchstspannungsleitung Klein Rogahn/Stralendorf/Warsow/Holthusen/Schossin - Isar", nördlicher Bestandteil: Klein Rogahn/Stralendorf/Warsow/Holthusen/Schossin - Landkreis Börde
Auftraggeber: 50hertz	SuedOstLink+ 50Hertz Transmission GmbH DC Onshore Heidestraße 2 10557 Berlin
Auftragnehmer: GFN	Gesellschaft für Freilandökologie und Naturschutzplanung mbH Stuthagen 25 24113 Molfsee

Dokumententitel: **Anlage 01.02 Übersichtskarte Planfeststellungsabschnitt**	Maßstab:	1:25.000
	Format:	DIN A1
	Blatt Nr.:	2 / 6

50H Doc.-ID:	SOLplus-GFN-000121-MA-DE
Erstelle Dok.-ID:	
Projekt:	Genehmigung NABEG (NB)
Teilprojekt:	[NB] Abschnitt E (nördlich) AE
Unter-Teilprojekt	n.a.
Phase gem. Vertrag AN:	[NB] Paragraph 19 (P19)
Sub-Phase:	[NB] [P19] Genehmigungsplanung Final von AN (GP4)
DCC:	LD011 - Übersichtskarte (> M 1:10.000)
Betriebsmittelkennzeichen:	n.a.
Zweck der Einreichung:	Informativ

Revisionsverzeichnis:

Rev.	Datum	Beschreibung	Erstellt durch	Geprüft durch	Freigegeben durch
02	13.06.2025	Einreichung BNetzA	RBE	SGE	SGE